

SITUACIÓN DEFICIENCIAS DETERMINADA:

PREVIO

DURANTE

POSTERIOR

DEPARTAMENTO:	San Marcos	MUNICIPIO:	Comitancillo
NOMBRE DEL ESTABLECIMIENTO:	Escuela Oficial Rural Mixta	DIRECCIÓN DEL ESTABLECIMIENTO:	Caserío Los Bujes
CÓDIGO DEL ESTABLECIMIENTO:	12-04-0203-43	FECHA:	30/09/2024



Foto 1: Sustrucción de lámina por lámina troquelada Aluzinc calibre 26



Foto 2: Sustrucción de capote de lamina a capote troquelada



Foto 3: Sustrucción de elementos de fijación



Foto 4: Desinstalación de lamina existente



Foto 5: Instalación de lamina troquelada



Foto 6: sustitución de puertas en servicios sanitarios

Observación: Si es necesario se pueden agregar hojas adicionales y número de hojas.

Firma y sello del Presidente de la OPR

Firma y sello Director Centro Educativo



Ministerio de Educación
Guatemala

REGISTRO FOTOGRÁFICO PROGRAMA DE MANTENIMIENTO DE EDIFICIOS ESCOLARES PÚBLICOS

PRA-FOR-123
Versión 1

SITUACIÓN DEFICIENCIAS DETERMINADAS:

PREVIO

DURANTE

POSTERIOR

DEPARTAMENTO:	San Marcos	MUNICIPIO:	Comitancillo
NOMBRE DEL ESTABLECIMIENTO:	Escuela Oficial Rural Mixta	DIRECCIÓN DEL ESTABLECIMIENTO:	Caserío Los Bujes
CÓDIGO DEL ESTABLECIMIENTO:	12-04-0203-43	FECHA:	30/09/2024



Foto 7: Sustitución de chapas marca yale



Foto 8: pintura en muros exteriores e interiores

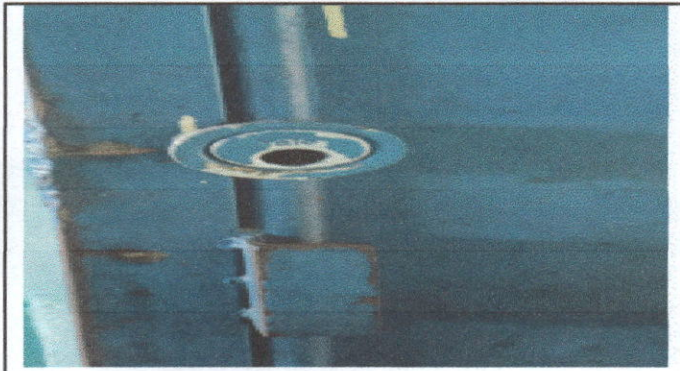

Foto 9: mantenimiento a portones de metal

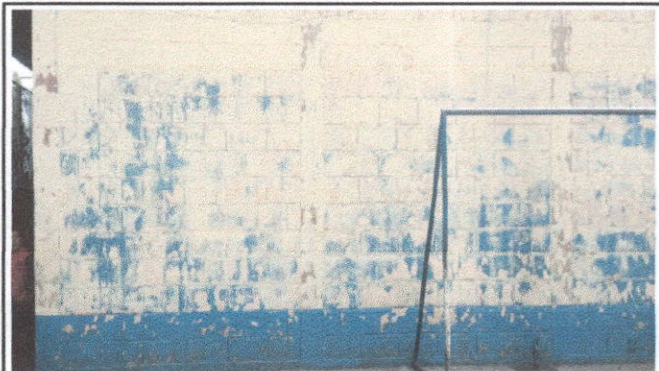
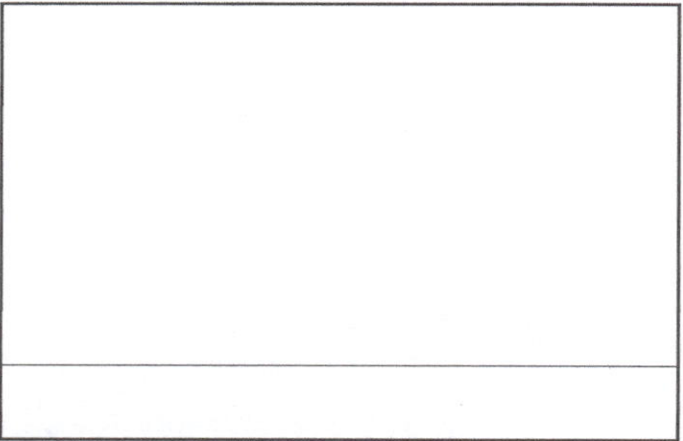
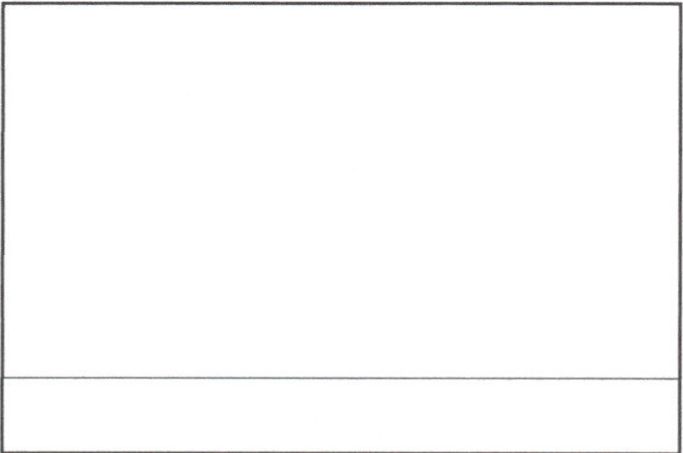

Observación: Si es necesario se pueden agregar hojas adicionales, pero no más de 5 hojas.

Firma y sello del Presidente de la



Firma y Sello Director Centro Educativo

